GOVERNO DO ESTADO DO TOCANTINS

SECRETARIA DO PLANEJAMENTO - SEPLAN

# MUNICÍPIO SÍTIO NOVO DO TOCANTINS

## MAPA DE DINÂMICA DA COBERTURA E USO DA TERRA - 2000/2005

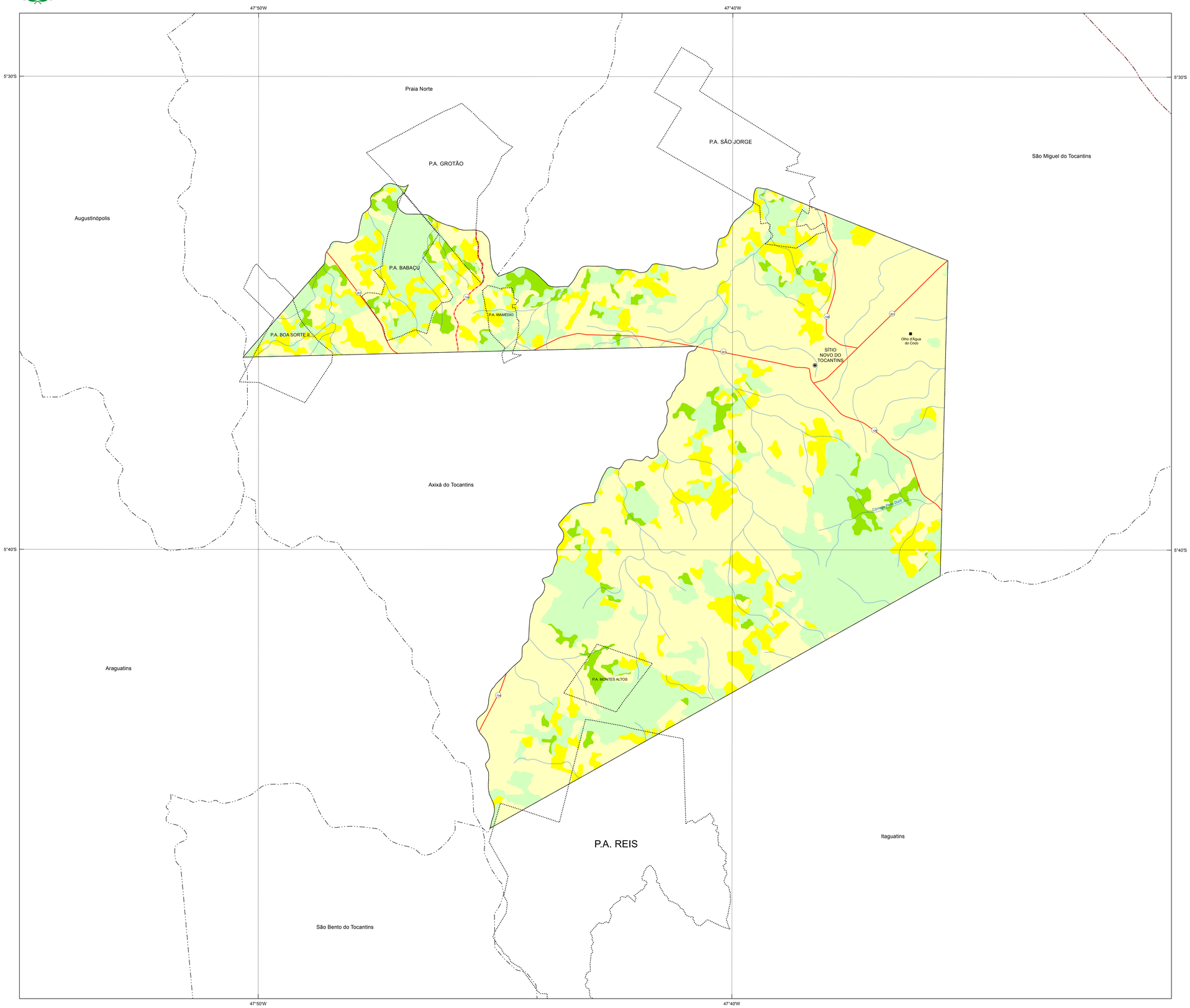


| LEGENDA | | |
|---|---|---|
| 2000 | 2005 | |
| Corpo D' Água Continental | Área de Vegetação Natural | |
| Área Antrópica | Área de Vegetação Natural | |
| Área de Vegetação Natural | Área de Vegetação Natural | |
| Corpo D' Água Continental | Área Antrópica | |
| Área Antrópica | Área Antrópica | |
| Área de Vegetação Natural | Área Antrópica | |
| Corpo D' Água Continental | Corpo D' Água Continental | |
| Área Antrópica | Corpo D' Água Continental | |
| Área de Vegetação Natural | Corpo D' Água Continental | |

| AGRUPAMENTO | | | LEGENDA (1:100.000) |
|---|---|---|---|
| ÁREAS DE VEGETAÇÃO NATURAL | FORMAÇÕES FLORESTAIS | Floresta Ombrófila | Floresta Ombrófila Densa Submontana |
| | | | Floresta Ombrófila Densa Aluvial |
| | | | Floresta Ombrófila Aberta Submontana |
| | | | Floresta Ombrófila Aberta Aluvial |
| | | Floresta Estacional | Floresta Estacional Semidecidual Submontana |
| | | | Floresta Estacional Semidecidual Aluvial |
| | | | Floresta Estacional Decidual Submontana |
| | FORMAÇÕES SAVÂNICAS | Formações Florestais de Cerrado | Mata de Galeria/Mata Ciliar |
| | | | Mata Seca |
| | | | Cerradão |
| | | Cerrado Sentido Restrito | Cerrado Sentido Restrito |
| | | | Parque de Cerrado |
| | | | Palmeiral |
| | | | Vereda |
| | | Formações Campestres | Campo |
| | | | Campo Rupestre |
| PRAIA E DUNA | | | Praia e Duna |
| ÁREAS ANTRÓPICAS | USO DA TERRA | Áreas Antrópicas não Agrícolas | Área Urbanizada |
| | | | Área de Mineração |
| | | | Capoeira |
| | | Áreas Antrópicas Agrícolas | Cultura Temporária |
| | | | Cultura Permanente |
| | | | Agropecuária |
| | | | Reflorestamento |
| CORPOS D' ÁGUA CONTINENTAL | | | Corpos D'Água Continental |

### CONVENÇÕES CARTOGRÁFICAS

1 - SISTEMA DE TRANSPORTE
Rodovia
Pavimentada
Em Obra
Leito Natural
Prefixo de Rodovia: Estadual, Federal
Ferrovia

2 - HIDROGRAFIA
Rios e Córregos

3 - LIMITES
Limite Municipal
Limite Estadual

4 - LOCALIDADE
Sede Municipal
Localidade

### OUTROS

Assentamento Rural - P.A.
Área Indígena
Unidade de Conservação
Distrito Industrial
Hidrelétrica
Reservatório de Abastecimento Urbano
Projeto Agrícola

Situação do Município no Estado do Tocantins

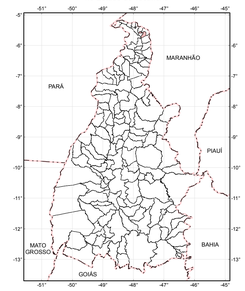


**ESCALA 1: 50.000**

0 0,5 1 2 3 4 Quilômetros

PROJEÇÃO CÔNICA CONFORME DE LAMBERT
PARALELOS PADRÕES: 8° 30' S e 11° 30' S
DATUM HORIZONTAL: SAD 69 - MINAS GERAIS

Executado por:

GEOAMBIENTE

### NOTA TÉCNICA

Dinâmica da cobertura e uso da terra na escala 1:100.000 obtida a partir de operação espacial entre os mapas dos anos de 1990 e 2000, 2000 e 2005, 1990 e 2005, 2005 e 2007. Foram utilizadas as imagens Landsat-5 na composição colorida 4R5G3B, com resolução espacial de 30 metros.
Obtidas de fontes secundárias informações sobre: áreas indígenas e unidades de conservação (Base de Dados Geográficos do Tocantins - SEPLAN, 2008); ferrovia (Base de Dados Geográficos da Ferrovia (VALEC, 2008); hidrelétricas (ANEEL, 2008); hidrografia de margem simples (Base Cartográfica Digital Contínua do Tocantins – NATURATINS, 2004); limites municipais (Base Cartográfica Digital Contínua do Tocantins – NATURATINS, 2004); localidades (Base de Dados Geográficos da Malha Rodoviária do Estado do Tocantins - SEINF/DERTINS, 2007); mananciais para abastecimento público (SANEATINS, 2008); rodovias (Base de Dados Geográficos da Malha Rodoviária do Estado do Tocantins - SEINF/DERTINS, 2007); projetos agrícolas (SRHMA, 2008).
Este produto faz parte do Projeto de Desenvolvimento Regional Sustentável (PDRS), macrocomponente Consolidação do Sistema de Proteção Ambiental e Gestão Territorial, Estudo da Dinâmica da Cobertura e Uso da Terra do Tocantins.
Contrato de prestação de serviços especializados firmado entre a Secretaria do Planejamento e a consultora GEOAMBIENTE Sensoriamento Remoto Ltda., com interveniência da Secretaria da Infra-Estrutura (contrato nº00144/2007). O PDRS é executado com recursos do Tesouro Estadual e do Banco Interamericano para Reconstrução e Desenvolvimento (BIRD) - contrato de empréstimo n°7.206-BR.
Nesta carta, as rodovias de jurisdição municipal "Via Urbana, Vicinal, Acesso" - foram integradas à malha rodoviária estadual.

Banco Mundial