GOVERNO DO ESTADO DO TOCANTINS

SECRETARIA DO PLANEJAMENTO - SEPLAN

MUNICÍPIO BREJINHO DE NAZARÉ

MAPA DE COBERTURA E USO DA TERRA DO ANO DE 2007

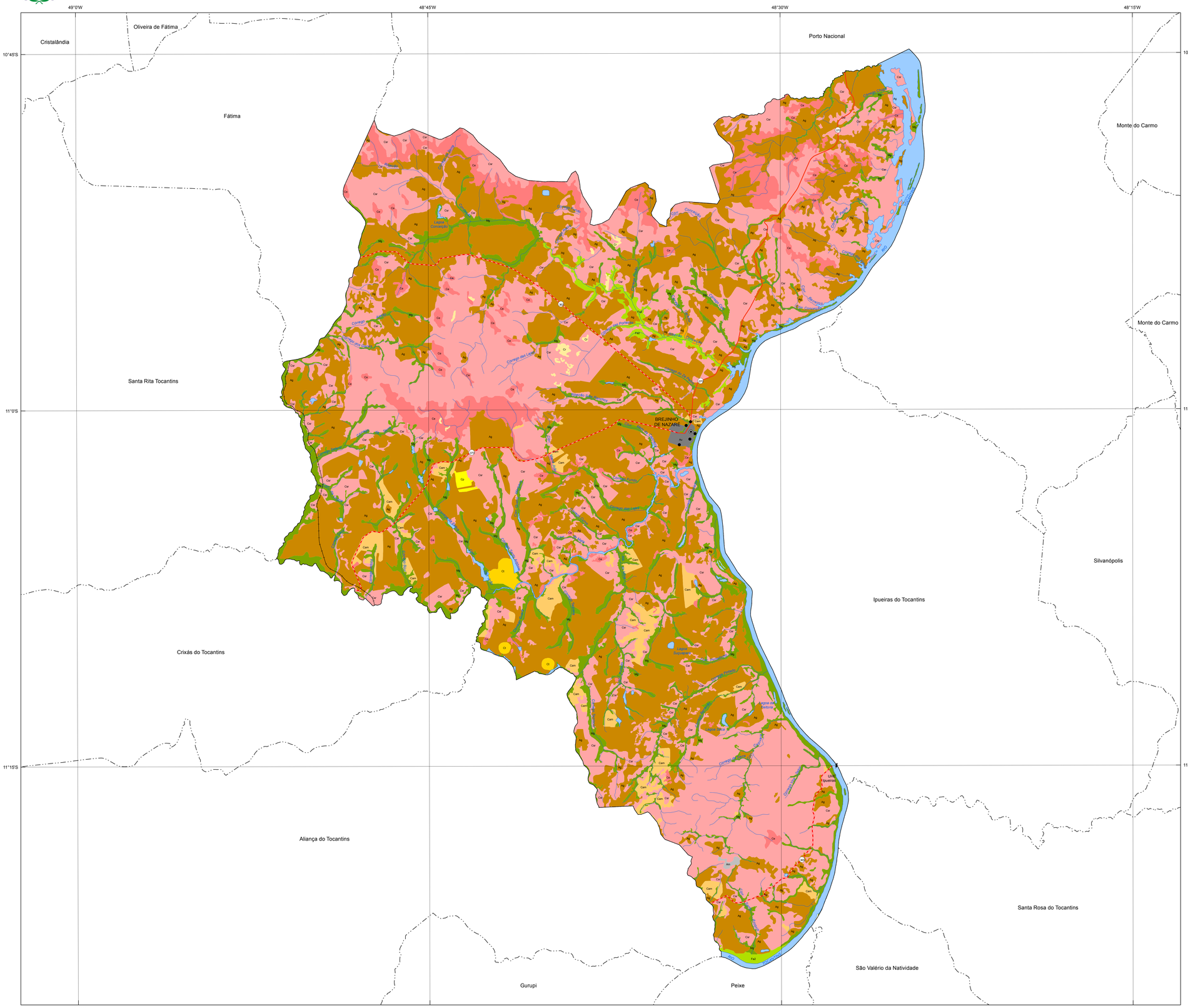

AGRUPAMENTO			LEGENDA (1:100.000)
FORMAÇÕES FLORESTAIS	Floresta Ombrófila	Ds	Floresta Ombrófila Densa Submontana
		Da	Floresta Ombrófila Densa Aluvial
		As	Floresta Ombrófila Aberta Submontana
		Aa	Floresta Ombrófila Aberta Aluvial
	Floresta Estacional	Fs	Floresta Estacional Semidecidual Submontana
		Fal	Floresta Estacional Semidecidual Aluvial
		Es	Floresta Estacional Decidual Submontana
FORMAÇÕES SAVÂNICAS	Formações Florestais de Cerrado	Mg	Mata de Galeria/Mata Ciliar
		Mb	Mata Seca
		Ce	Cerradão
	Cerrado Sentido Restrito	Cr	Cerrado Sentido Restrito
		Pt	Parque de Cerrado
		Pi	Palmeiral
		Ve	Vereda
	Formações Campestres	Cam	Campo
		Cr	Campo Rupestre
PRAIA E DUNA		Pr	Praia e Duna
USO DA TERRA	Áreas Antrópicas não Agrícolas	Au	Área Urbanizada
		Am	Área de Mineração
		Ca	Capoeira
	Áreas Antrópicas Agrícolas	Ct	Cultura Temporária
		Cp	Cultura Permanente
		Ag	Agropecuária
		Re	Reflorestamento
CORPOS D'ÁGUA CONTINENTAL			Corpos D'Água Continental

CONVENÇÕES CARTOGRÁFICAS

1 - SISTEMA DE TRANSPORTE

Rodovia

- Pavimentada
- Em Obra
- Leito Natural

Prefixo de Rodovia: Estadual, Federal

Ferrovia

2 - HIDROGRAFIA

- Rios, Lagos, Lagoas e Represas
- Rios e Córregos

3 - LIMITES

- Limite Municipal
- Limite Estadual

4 - LOCALIDADE

- Sede Municipal
- Localidade

OUTROS

- Assentamento Rural - P.A.
- Área Indígena
- Unidade de Conservação
- Distrito Industrial
- Hidrelétrica
- Reservatório de Abastecimento Urbano
- Projeto Agrícola

Situação do Município no Estado do Tocantins

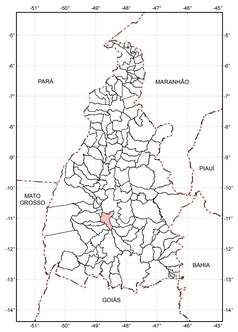

ESCALA 1: 100.000

0 1 2 4 6 8 Quilômetros

PROJEÇÃO CÔNICA CONFORME DE LAMBERT

PARALELOS PADRÕES: 8° 30' S e 11° 30' S

DATUM HORIZONTAL: SAD 69 - MINAS GERAIS

Executado por:

GEOAMBIENTE

NOTA TÉCNICA

Mapeamento da cobertura e uso da terra obtido a partir de classificação digital, interpretação visual de imagens Landsat-5 e trabalho de campo. Foram utilizadas as imagens dos anos de 1990, 2000, 2005 e 2007, composição colorida 4R5G3B, com resolução espacial de 30 metros.

Obtidas de fontes secundárias informações sobre: áreas indígenas e unidades de conservação (Base de Dados Geográficos do Tocantins - SEPLAN, 2008); assentamentos rurais (INCRA, 2006); ferrovia (VALEC, 2008); hidrelétricas (ANEEL, 2008); hidrografia de margem simples (Base Cartográfica Contínua do Tocantins - NATURATINS, 2004); hidrografia de margem dupla (Base Cartográfica Contínua do Tocantins - NATURATINS, 2004); localidades (Base de Dados Geográficos do Malha Rodoviária do Estado do Tocantins - SEINF/DERTINS, 2007); mananciais para abastecimento público (SANEATINS, 2008); rodovias (Base de Dados Geográficos da Malha Rodoviária do Estado do Tocantins - SEINF/DERTINS, 2007); projetos agrícolas (SRHMA, 2008).

Este produto faz parte do Projeto de Desenvolvimento Regional Sustentável (PDRS), macrocomponente Consolidação do Sistema de Proteção Ambiental e Gestão Territorial, Estudo da Dinâmica da Cobertura e Uso da Terra do Tocantins.

Contrato de prestação de serviços especializados firmado entre a Secretaria do Planejamento e a consultora GEOAMBIENTE Sensoriamento Remoto Ltda., com interveniência da Secretaria da Infra-Estrutura (contrato nº00144/2007). O PDRS é executado com recursos do Tesouro Estadual e do Banco Interamericano para Reconstrução e Desenvolvimento (BIRD) - contrato de empréstimo nº7.208-BR.

Nesta carta, as rodovias de jurisdição municipal "Via Urbana, Vicinal, Acesso" - foram integradas à malha rodoviária estadual.

Banco Mundial